



*Parcours expérimental de prise en charge  
des enfants ou adolescents souffrant  
d'obésité sévère et/ou complexe*



## Coordination via le e-parcours obésité pédiatrique dans le cadre de l'expérimentation nationale OBEPEdia



*OBEPEdia Pays de la Loire, novembre 2021*



# Coordination via le e-parcours obésité pédiatrique



## PRÉ-REQUIS

1

### Se créer un compte

Création de compte directement en ligne :

<https://www.esante-paysdelaloire.fr/pro/inscription-67-63.html>

2

### Demander l'accès au e-parcours obésité pédiatrique

Lors de la création de votre compte, bien demander l'accès au e-parcours "obésité pédiatrique".

Si vous avez déjà un compte, connectez-vous et cliquez sur la brique « Je souhaite accéder à de nouveaux services », et demandez l'ajout du parcours obésité pédiatrique dans le formulaire.



3

### Etre membre de l'équipe de prise en charge

Une fois votre compte créé, l'équipe du CHU d'Angers pourra vous donner l'accès au dossier du patient concerné en vous ajoutant à son équipe de prise en charge.





## CONNEXION

Une fois connecté(e), accédez au e-parcours obésité pédiatrique en cliquant sur "Solution régionale parcours Obésité pédiatrique".





Vous accédez alors à l'ensemble des dossiers de patients pour lesquels vous avez été ajouté à l'équipe de prise en charge.



Dossiers

+ Inclure un patient

 Messagerie instantanée

 Suivi des patients

Inclus

Sortis

Archivés

1 à 5 sur 5

Afficher

50

items

| <input type="checkbox"/> | Etat | Nom Prénom                 | Sexe | Date de naissance | Médecin traitant |
|--------------------------|------|----------------------------|------|-------------------|------------------|
| <input type="checkbox"/> | ●    | TEST OBEPEDIA (11 ans)     | ♀    | 11/08/2010        |                  |
| <input type="checkbox"/> | ●    | OB-20210816 Louise (6 ans) | ♀    | 06/07/2015        |                  |
| <input type="checkbox"/> | ●    | DEMO Paul (9 ans)          | ♂    | 08/02/2012        |                  |
| <input type="checkbox"/> | ●    | TTT agathe (7 ans)         | ♀    | 14/12/2013        |                  |
| <input type="checkbox"/> | ●    | TEST1 OBEPEDIA (16 ans)    | ♀    | 18/12/2004        |                  |

Cliquez sur le nom d'un patient pour ouvrir son dossier.

## Module spécifique OBEPEDIA

- Vue 360
- Données administratives
- Parcours de prise en charge
- Données socio-éducatives
- Antécédents
- Bilan et objectifs
- Suivi du patient
- Constantes
- OBEPEDIA**
  - Revue de dossier
  - Synthèse pluripro M0
  - Synthèse pluripro M12
  - Synthèse pluripro M24
  - Coordination pluripro
  - Phases et suivi
- Messagerie instantanée
- Documents

Dans le menu de gauche, vous trouverez le module **OBEPEDIA**, composé de différentes sous-rubriques utiles pour la coordination et le bon déroulé du parcours.

A consulter

A remplir par le **coordinateur de proximité** et/ou le **coordinateur du CSO**

A remplir par **TOUS**

Possibilité de **TOUS** mettre des notes en amont des RCP

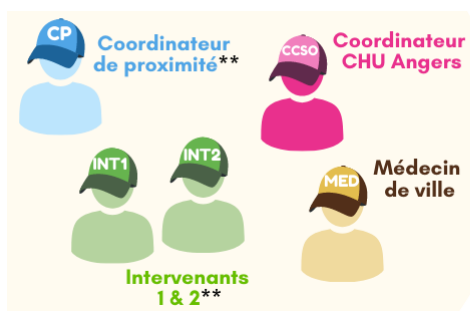

# OBEPEdia – Phases et suivi

## OBEPEdia

- ▶ Revue de dossier
- ▶ Synthèse pluripro M0
- ▶ Synthèse pluripro M12
- ▶ Synthèse pluripro M24
- ▶ Coordination pluripro
- ▶ **Phases et suivi**



A remplir par **TOUS** !  
Nécessaire pour déclencher le versement des forfaits de rémunération.

La rubrique "**Phases et suivi**" permet de suivre le bon déroulé du parcours.

L'onglet "**Informations générales**", rempli par le C-CSO, récapitule pour chaque phase les dates de début et de fin ainsi que l'équipe de prise en charge correspondante.

Informations générales ● Coordinateur de proximité Intervenant 1 Intervenant 2 Médecin de ville

### ▼ Phase de pré-inclusion (4 mois, de M1 à M4)

Début de la phase 10/09/2021

Arrêt prématuré de la phase : ☐ oui ☒ non

Fin de la phase 10/01/2022

Equipe de prise en charge à la pré-inclusion

| Rôle                           | Professionnel          | Profession     | Commentaire |
|--------------------------------|------------------------|----------------|-------------|
| Coordinateur CHU               | AMSELLEM-JAGER Jessica | Pédiatre       |             |
| Rôle                           | Professionnel          | Profession     | Commentaire |
| Coordinateur de proximité (CP) | DUMONT Florane         | Infirmier(ère) |             |

Ajoutez un participant en cliquant sur le "+"

### ▼ Phase intensive 1 (4 mois, de M4 à M7)

Début de la phase 11/01/2022

Arrêt prématuré de la phase d'accompagnement ☐ oui ☒ non

Fin de la phase 12/04/2022

L'équipe de prise en charge a-t-elle changée ? ☒ oui ☐ non

Nouveau(x) membre(s) de l'équipe de prise en charge

| Rôle          | Professionnel    | Profession      | Commentaire |
|---------------|------------------|-----------------|-------------|
| Intervenant 2 | BAUDRY Charlotte | Diététicien(ne) |             |

+

- Une fois le formulaire rempli, pensez à "**Valider**" en bas de page avant de quitter la page.
- Une fois validé, vous pouvez cliquer sur "**Imprimer**" pour générer un document PDF.
- Pour apporter des modifications, allez en bas de page et cliquez sur "**Modifier**".

← Retour ✓ Enregistrer en brouillon ✓ Valider

✎ Modifier ← Retour 🖨 Imprimer 🗑 Archiver

✎ Modifier ← Retour 🖨 Imprimer 🗑 Archiver

# OBEPEdia – Phases et suivi

Chaque professionnel doit remplir l'onglet correspondant à son rôle dans le parcours et répertorier **tous ses contacts avec le patient**. Ces données sont indispensables pour l'évaluation globale du parcours OBEPEdia et pour le bon versement des forfaits.

*Par exemple, pour le coordinateur de proximité*

● Informations générales ● **Coordinateur de proximité** Intervenant 1 Intervenant 2 Médecin de ville

## Phase de pré-inclusion (4 mois, de M1 à M4)

Pour rappel, durant la phase de pré-inclusion, le CP doit effectuer au minimum une visite à domicile (VAD) ou téléconsultation et participer à la RCP n°1.

Date de début de la phase 10/09/2021 *Dates reprises en auto à partir de*

Date de la fin de la phase 10/01/2022 *l'onglet "Informations générales"*

Nom du professionnel DUMONT Florane

### Contact M1 à M4 – Pré-inclusion

Date prévue du contact

01/10/2021

Contact effectué

☒ oui ☐ non

Type de contact

Visite à domicile

Spécialité

Infirmier(ère)

### Autre(s) contact(s) avec la famille

Avez-vous eu d'autres contacts avec la famille ?

☐ oui ☒ non

RCP 1

Participation à la RCP n°1

☒ oui ☐ non

## Phase intensive 1 (4 mois, de M4 à M7)

Date de début de la phase

11/01/2022

Date de la fin de la phase

12/04/2022

Nom du professionnel

DUMONT Florane

Pour rappel, durant la phase intensive 1, le CP doit effectuer au minimum un contact tous les mois avec la famille dont au moins 2 visites à domicile (VAD) et participer à la RCP n°2. Au 7ème mois du parcours du patient, le coordinateur de proximité effectue aussi un RDV téléphonique de coordination avec le coordinateur du CHU pour préparer la RCP n°2 et valider le déclenchement des forfaits des professionnels de l'équipe de prise en charge.

### Contact M5

Date prévue du contact

09/02/2022

Contact effectué

☒ oui ☐ non

Type de contact

Téléconsultation

Spécialité

Infirmier(ère)

### Contact M6

Date prévue du contact

11/03/2022

Contact effectué

☐ oui ☒ non

Motif d'annulation

Famille qui a annulé

Type de contact

Visite à domicile

Spécialité

Infirmier(ère)

*Rappel du nombre de contacts à effectuer pendant la phase*

*Rappel du nombre de contacts à effectuer pendant la phase*

*Les contacts à effectuer sont pré-remplis*

*Complétez les RDV effectués et non effectués avec le motif d'annulation*

• Une fois le formulaire rempli, pensez à **"Valider"** en bas de page avant de quitter la page.

• Une fois validé, vous pouvez cliquer sur **"Imprimer"** pour générer un document PDF.

• Pour apporter des modifications, allez en bas de page et cliquez sur **"Modifier"**.

← Retour ✓ Enregistrer en brouillon ✓ Valider

✎ Modifier ← Retour 🖨 Imprimer 🗑 Archiver

✎ Modifier ← Retour 🖨 Imprimer 🗑 Archiver

# OBEPEdia – Coordination pluripro

## OBEPEdia

- Revue de dossier
- Synthèse pluripro M0
- Synthèse pluripro M12
- Synthèse pluripro M24
- Coordination pluripro**
- Phases et suivi



A remplir par le **coordinateur de proximité** et le **coordinateur du CSO** et consultable par tous

La rubrique "**Coordination pluripro**" regroupe les comptes-rendus des réunions de concertation pluriprofessionnelles et les échanges entre le C-CSO et le CP.

**TOUS** les professionnels peuvent venir mettre des notes en amont des RCP.

L'onglet "**RCP**" permet de répertorier les informations relatives aux différentes réunions de concertation pluriprofessionnelles :

- RCP 1 : à 3 mois
- RCP 2 : à 8 mois
- RCP 3 : à 17 mois
- RCP exceptionnelles si nécessaire

- Liste des participants
- Synthèses sur le parcours du patient depuis le début du parcours/la dernière RCP
- Décision pour la suite du parcours
- Définition de l'équipe de prise en charge

**RCP** ● Coordination CHU/Coordinateur de proximité

**RCP 1 (à 3 mois du début du parcours)**

Date de la RCP: 16/11/2021

Liste des participants

| Rôle                           | Nom, prénom            | Profession     | Commentaire |
|--------------------------------|------------------------|----------------|-------------|
| Coordinateur CHU               | AMSELLEM-JAGER Jessica | Pédiatre       |             |
| Coordinateur de proximité (CP) | DUMONT Florane         | Infirmier(ère) |             |

Famille

Présence de la famille: ☐ oui ☒ non

[Retour sur le parcours du patient depuis le début / la dernière RCP](#)

Synthèse médicale

Synthèse diététique

Synthèse psychologique

Synthèse activité physique

Synthèse sociale / éducatif

Commentaires

[Décision pour la suite du parcours](#)

Prochaine phase: Inclusion phase intensive 1

### (Re)définition de l'équipe de prise en charge

#### Coordinateur CHU d'Angers

Changement: ☐ oui ☒ non

Nom, prénom: AMSELLEM-JAGER Jessica

Profession: Pédiatre

#### Coordinateur de proximité

Changement: ☐ oui ☒ non

Nom, prénom: DUMONT Florane

Profession: Infirmier(ère)

#### Intervenant 1

Changement: ☐ oui ☒ non

Nom, prénom: BAUDRY Charlotte

Profession: Diététicien(ne)

#### Intervenant 2

Changement: ☐ oui ☒ non

Nom, prénom: REINTEAU Marine

Profession: Psychologue

#### Médecin de ville

Changement: ☐ oui ☒ non

Nom, prénom: TURPAUD Aurelie

Profession: Médecin généraliste

Ajoutez un participant en cliquant sur le "+"



- Une fois le formulaire rempli, pensez à "**Valider**" en bas de page avant de quitter la page.

← Retour ✓ Enregistrer en brouillon ✓ **Valider**

- Une fois validé, vous pouvez cliquer sur "**Imprimer**" pour générer un document PDF.

✎ Modifier ← Retour **Imprimer** 📄 Archiver

- Pour apporter des modifications, allez en bas de page et cliquez sur "**Modifier**".

**Modifier** ← Retour Imprimer Archiver

# OBEPEdia – Coordination pluripro

L'onglet "**Coordination CHU/Coordinateur de proximité**" permet de suivre les différents RDV de coordination planifiés tout au long du parcours entre le CP et le C-CSO.

● RCP Coordination CHU/Coordinateur de proximité

Dans le cadre du parcours OBEPEdia, des contacts téléphoniques réguliers sont à mettre en place entre le Coordonnateur de l'équipe du CHU d'Angers et le coordinateur de proximité. Ces points téléphoniques permettent ensuite le déclenchement des forfaits pour les professionnels de l'équipe de prise en charge. En amont de ce point, relancer ci-besoin les professionnels de l'équipe de proximité pour qu'ils complètent l'onglet « phases et suivi » correctement par rapport à la phase écoulée.

## RDV tel de coordination 1

Ce RDV de coordination a lieu au 7ème mois après le début du parcours, un peu avant la fin de la phase intensive 1 pour préparer la RCP n°2.

Date du RDV

16/11/2021

### Personnes présentes

|            |                        |       |                                |
|------------|------------------------|-------|--------------------------------|
| Nom prénom | AMSELLEM-JAGER Jessica | Rôles | Coordinateur CHU               |
| Nom prénom | DUMONT Florane         | Rôles | Coordinateur de proximité (CP) |



Commentaire

Pour permettre le déclenchement des forfaits, allez compléter l'onglet facturation pour valider ou non la phase intensive 1 pour chacun des professionnels. Vous pouvez vous aider de l'onglet phases et suivi.

Ajoutez un participant en cliquant sur le "+"



- Une fois le formulaire rempli, pensez à **"Valider"** en bas de page avant de quitter la page.

← Retour ✓ Enregistrer en brouillon ✓ **Valider**

- Une fois validé, vous pouvez cliquer sur **"Imprimer"** pour générer un document PDF.

✎ Modifier ← Retour **Imprimer** 📁 Archiver

- Pour apporter des modifications, allez en bas de page et cliquez sur **"Modifier"**.

**Modifier** ← Retour Imprimer Archiver

# OBEPEDIA – Revue de dossier

## OBEPEDIA

- ▶ **Revue de dossier**
- ▶ Synthèse pluripro M0
- ▶ Synthèse pluripro M12
- ▶ Synthèse pluripro M24
- ▶ Coordination pluripro
- ▶ Phases et suivi

La rubrique "**Revue de dossier**" vous permet de consulter les critères d'inclusion de l'enfant dans le parcours OBEPEDIA. Cette rubrique est remplie par l'équipe du CHU d'Angers.

## Exemple d'une revue de dossier

### Critères d'inclusion

#### IMC et courbe de croissance

IMC :

Excès de poids majeur : IMC > 3 DS soit IMC > seuil IOTF 35

Ascension extrême et continue de la courbe de corpulence :

Oui

#### Antécédents médicaux

Comorbidités sévères :

☐ Insuffisances respiratoires

☐ Complications articulaires

☒ Troubles métaboliques

☒ Problématiques psychiques ou sociales

☒ Aucune

Autres précisions :

Échecs des thérapeutiques antérieures :

Oui

#### Situation médico-sociale

Situation de fragilité :

☒ Difficultés psychosociales, famille non-aidante

☐ Handicap physique et/ou psychique dû à la sévérité de l'obésité

☒ Handicap physique non dû à l'obésité mais aggravé par celle-ci

☐ Pathologie psychiatrique (utilisation de psychotropes)

☐ Pathologie chronique (rénale, cardiaque, osseuse, ou autres) aggravée par l'obésité

☐ Déficit cognitif, troubles du comportement

☐ Obésité syndromique identifiée (exemple le SPW) ou non

☒ Aucune

Évaluation de la motivation :

☒ Motivation de l'enfant ou de l'adolescent

☐ Motivation du ou des parents

☐ Pas d'information

Motivation de l'enfant ou de l'adolescent :

4

# OBEPEDIA – Synthèse pluripro

## OBEPEDIA

- ▶ Revue de dossier
- ▶ **Synthèse pluripro M0**
- ▶ Synthèse pluripro M12
- ▶ Synthèse pluripro M24
- ▶ Coordination pluripro
- ▶ Phases et suivi

Les rubriques "**Synthèse pluripro M0/M12/M24**" vous permettent de consulter les conclusions de l'équipe du CHU d'Angers suite au bilan initial (M0), au bilan à 1 an (M12) et à 2 ans (M24).

## Conclusions sur le plan médical, motivationnel, diététique, psychologique et activité physique

| Conclusions du bilan [M0]                        | Style éducatif parental [M0] | Stade du changement de comportement [M0] | Synthèse pluriprofessionnelle [M0] |
|--|------------------------------|--|------------------------------------|
| <b>Conclusions entretien médical</b>             |                              |  |                                    |
|  |                              |  |                                    |
| <b>Conclusions entretien motivationnel / ETP</b> |                              |  |                                    |
|  |                              |  |                                    |
| <b>Conclusions entretien diététique</b>          |                              |  |                                    |
|  |                              |  |                                    |
| <b>Conclusions entretien psychologique</b>       |                              |  |                                    |
|  |                              |  |                                    |
| <b>Conclusions entretien activité physique</b>   |                              |  |                                    |
|  |                              |  |                                    |

## Informations sur le style éducatif parental

| Conclusions du bilan [M0]     | Style éducatif parental [M0] | Stade du changement de comportement [M0] | Synthèse pluriprofessionnelle [M0] |
|-------------------------------|------------------------------|--|------------------------------------|
| <b>Père</b>                   | Autoritaire                  |  |                                    |
| <b>Mère</b>                   | Permissif                    |  |                                    |
| <b>Autre ? (préciser qui)</b> |                              |  |                                    |
| <b>Autre</b>                  | Sélectionner                 |  |                                    |
| <b>Commentaire</b>            |                              |  |                                    |

## Stade du changement de comportement

| Conclusions du bilan [M0] | Style éducatif parental [M0] | Stade du changement de comportement [M0] | Synthèse pluriprofessionnelle [M0] |
|---------------------------|------------------------------|--|------------------------------------|
| <b>Stade de Proshaska</b> | 3 - Préparation              |  |                                    |
| <b>Commentaire</b>        |                              |  |                                    |

## Synthèse globale

| Conclusions du bilan [M0] | Style éducatif parental [M0] | Stade du changement de comportement [M0] | Synthèse pluriprofessionnelle [M0] |
|---------------------------|------------------------------|--|------------------------------------|
| <b>Synthèse globale</b>   |                              |  |                                    |

En fin de synthèse pluriprofessionnelle lors de l'HDJ n°1, ne pas oublier de compléter les informations générales du module « Phases et suivi » pour renseigner les besoins en matière de professionnels à recruter pour la phase de pré-inclusion. En parallèle, ne pas oublier d'envoyer un message à la SRAE Nutrition pour l'informer de la mise à jour de ces informations.

# Les autres modules à votre disposition

## Vue 360

## Données administratives

## Parcours de prise en charge

## Données socio-éducatives

## Antécédents

## Bilan et objectifs

## Suivi du patient

## Constantes

## OBEPEDIA

## Messagerie instantanée

## Documents

### **Vue 360**

Vue résumée du dossier du patient (courbes de corpulence, notes de suivi...)

### **Données administratives**

Permet de retrouver les membres de l'équipe de prise en charge et les informations administratives sur le patient

### **Parcours de prise en charge**

Permet de suivre dans quel type de prise en charge est suivi le patient (OBEPEDIA) et éventuellement ses antécédents de prise en charge

### **Données socio-éducatives**

Données sur l'environnement familial et la scolarité

### **Antécédents**

Antécédents familiaux, médicaux, chirurgicaux, de grossesse...

### **Bilan et objectifs**

Permet à chaque professionnel de compléter le bilan éducatif du jeune

### **Suivi du patient**

Permet de rédiger des notes de suivi, des CR de consultations

### **Constantes**

Permet de suivre des données de constantes : poids, taille, IMC, durée de sommeil, activité physique...

### **Messagerie instantanée**

Permet d'échanger entre professionnels membres de l'équipe de prise en charge

### **Documents**

Permet le dépôt de documents PDF à partager à l'ensemble de l'équipe de prise en charge

# Module "Suivi du patient"

Il permet à chaque professionnel de rédiger des notes de suivi et/ou des CR de consultations.  
Par exemple, il permet au CP de rédiger le CR de la première visite à domicile avec le C-CSO.

Ajoutez une note ici



|  |  |   |  |
|--|--|---|--|
| Filtre indépendant (OU) <span>×</span>   | Intervenant <span>CHAUDOT Loriane</span> | Type de suivi <span></span>   | <span>↺</span> <span>🔍</span> <span>+</span> <span>Multi impression</span> |
| 3 Notes évolutives trouvées  |  | Regrouper par   | Trier par Date de création: Date de création asc                           |
| <div> <div>27/09/2021 15:52</div> <div>CHAUDOT Loriane</div> </div>  | <div> <div>CHAUDOT Loriane</div> </div>  | Consultation avec le patient ce jour, Evolution ...   |  |
| ✓ Note évolutive Normale créée le 27/09/2021 15:53 par CHAUDOT Loriane validée le 27/09/2021 15:53 par CHAUDOT LORIANE |  |   |  |
| <div> <div>11/05/2021 10:14</div> <div>CHAUDOT Loriane</div> </div>  | <div> <div>CHAUDOT Loriane</div> </div>  | <b>Suivi / Bilan</b><br>Type de suivi : Activité physique / Diététique / Psychologique et estime de soi / Rythme de vie et sommeil / Social et/ou éducatif / Entretien motivationnel<br>... | <div> <div>Lire la suite</div> </div>                                      |
| ✓ Note évolutive Normale créée le 11/05/2021 10:15 par CHAUDOT Loriane validée le 11/05/2021 10:16 par CHAUDOT LORIANE |  |   |  |
| <div> <div>11/05/2021 10:13</div> <div>CHAUDOT Loriane</div> </div>  |  | Consultation diététique ce jour ...   | <div> <div>Voir le détail</div> <div>Imprimer</div> </div>                 |



- Les notes sont visibles par l'ensemble de l'équipe de prise en charge
- Ajout d'une note avec le "+" en haut à droite



- Possibilité d'ajouter à la note des **documents en PJ**

Glissez vos documents ici, cliquez (5 fichiers maximum)

- Possibilité d'"**Imprimer**" le contenu d'une note en PDF



- Possibilité de créer une note "**confidentielle**" (Visible uniquement par soi-même)

Confidentiel\*



# Module "Bilan et objectifs"

Il permet à chaque professionnel de compléter le bilan éducatif du jeune et de la famille, avec la possibilité de noter les objectifs définis avec la famille en début de prise en charge par thématique.

## Bilan éducatif

Alimentation :

Activité physique :

Ecrans / sédentarité :

Loisirs :

Rythme de vie et sommeil :

Dimension psychologique (estime de soi, bien être, etc.) :

Dimension médicale :

## Projet global de la personne

Projet global de la personne :

## Objectifs définis et partagés avec la famille

Accompagnement alimentaire :

Accompagnement en activité physique :

Accompagnement psychologique :

Accompagnement socio familial :

Autre accompagnement :

## Identification des freins et des leviers à la réalisation des objectifs

Freins :

Leviers :



- Pour apporter des modifications, pensez à descendre tout en bas de page pour **"Modifier"**
- Pensez également à descendre en bas de page pour **"Enregistrer"** avant de changer de module
- Possibilité d'**"Imprimer"** en PDF des informations